pour Léonore et Sarah

Clair de lune

(Fêtes galantes)

pour 2 voix a cappella

Franck LANONE
sur un poème de Paul VERLAINE

Calme (♩ = 76 env.)

I — *p*
Votre âme est un pa - y - sa - ge choi - si,

II — *p*
Votre âme est un pa - y - sa - ge choi - si,

I
Votre âme est un pa - y - sa - ge choi - si

II
Votre âme est un pa - y - sa - ge choi - si

I
Que vont char mant, char-mant mas - ques et ber - ga - mas - ques

II
Que vont char mant, char-mant mas - ques et ber - ga - mas - ques

© 2006 by

I

Jou - ant du luth et dan - sant,

II

Jou - ant du luth et dan - sant,

p dolce

I

Et qua - si, et qua - si tristes, qua - si Tris - tes

p dolce

II

et qua - si, qua - si, qua - si Tris - tres

I

sous leurs dé - gui - se - ments fan - tas - ques, sous leurs dé - gui - se - ments fan -

II

sous leurs dé - gui - se - ments fan - tas - ques, sous leurs dé - gui - se - ments fan -

sans ralentir

I

tas - ques Tout en chan-tant, sur le mo - de mi - neur,

II

tas - ques Tout en chan-tant, sur le mo - de mi - neur,

f marcato

I

L'a - mour vain queur, l'a - mour vain queur, l'a - mour vain-queur et

f marcato

II

L'a - mour vain queur, l'a - mour vain queur, l'a - mour vain-queur et

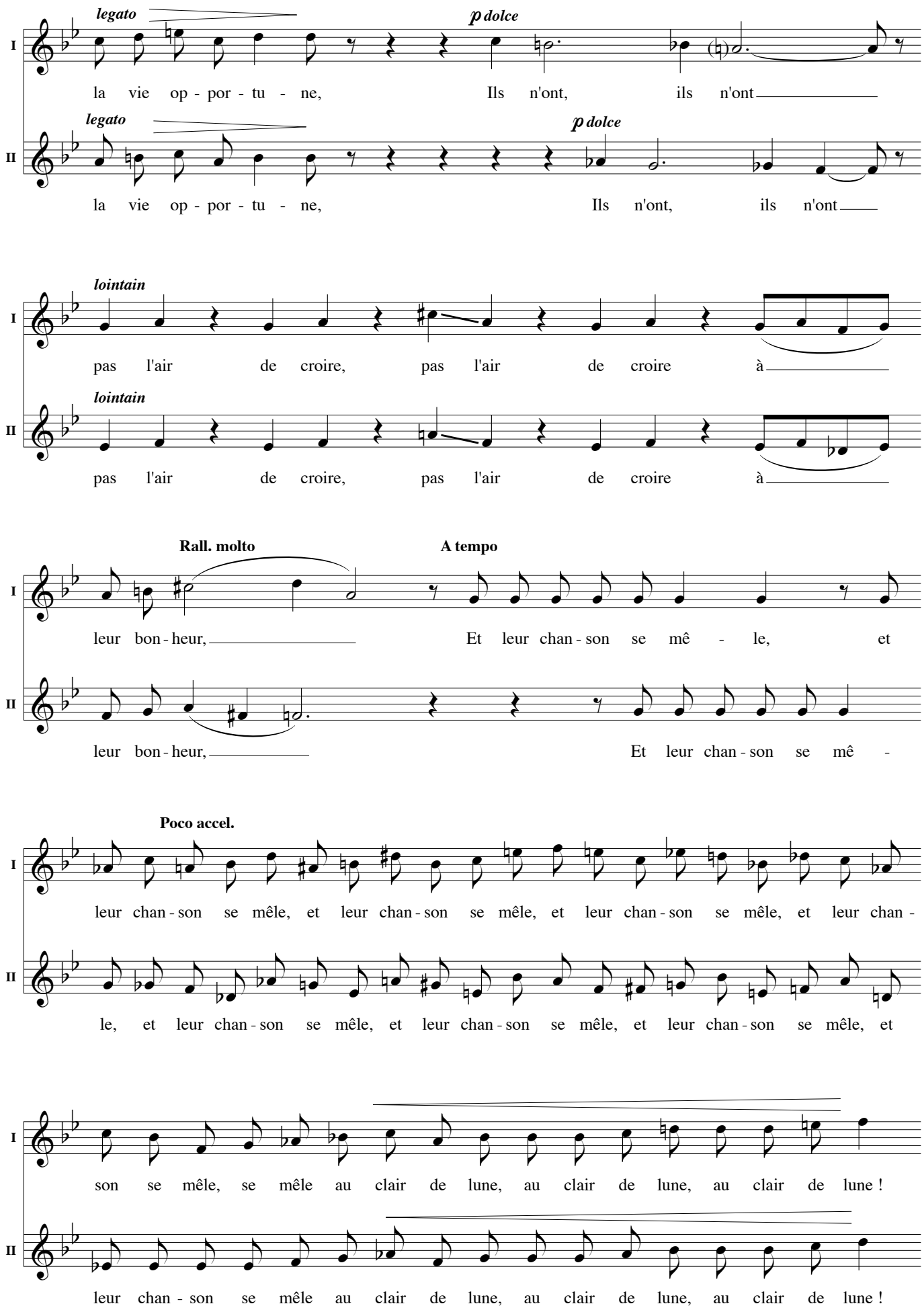
legato
p dolce
I
la vie op - por - tu - ne, Ils n'ont, ils n'ont
legato
p dolce
II
la vie op - por - tu - ne, Ils n'ont, ils n'ont
lointain
I
pas l'air de croire, pas l'air de croire à
lointain
II
pas l'air de croire, pas l'air de croire à
Rall. molto
A tempo
I
leur bon - heur, Et leur chan - son se mê - le, et
II
leur bon - heur, Et leur chan - son se mê -
Poco accel.
I
leur chan - son se mêle, et leur chan - son se mêle, et leur chan - son se mêle, et leur chan -
II
le, et leur chan - son se mêle, et leur chan - son se mêle, et leur chan - son se mêle, et
I
son se mêle, se mêle au clair de lune, au clair de lune, au clair de lune !
II
leur chan - son se mêle au clair de lune, au clair de lune, au clair de lune !

A tempo

f

I: Au cal - me clair de lu - ne, au cal - me clair de lu - ne, au cal - me

II: Au cal - me clair de lu - ne, au cal - me clair de lu - ne, au cal - me

p très calme

I: clair de lune, triste et beau, Qui fait rê - ver les oi-seaux dans les ar - bres,

II: clair de lune, triste et beau, Qui fait rê - ver les oi-seaux dans les ar - bres,

I: Et san - glo - ter d'ex - ta - se les jets d'eau,

II: Et san - glo - ter d'ex - ta - se les jets d'eau,

Un peu plus lent

I: Les grands jets d'eau svel - tes par - mi les mar - bres !

II: Les grands jets d'eau svel - tes par - mi les mar - bres !

Rall.

I: Ils n'ont pas l'air de croire à leur bon - heur.

II: Ils n'ont pas l'air de croire à leur bon - heur.